

	modello: T_WO_SCHEPRO Rev.1.0 del 28.06.2006 0520DSL2.DOC Pagina 1 di 1	lavoro: O.P.C.M. 3339/04 - D139/CD/2005 del 11.04.05 - Intervento urgente di ripristino del sistema di smaltimento e trattamento delle acque reflue dell'abitato di Chiout di Pupe e realizzazione della viabilità di accesso al nuovo depuratore in Comune di Dogna	scheda lavoro Chiut di Puppe, Dogna (UD) Viabilità su terra rinforzata

importo opere: € 292'610,67 periodo progettazione: 2005 periodo esecuzione: 2006

descrizione progetto: Progettazione definitiva ed esecutiva di un impianto di depurazione al servizio dell'abitato di Chiut di Puppe e della relativa viabilità di accesso, realizzata mediante rilevato in terra rinforzata.

prestazione resa: 1. progettazione definitiva;
2. progettazione esecutiva;
3. direzione lavori, misura e contabilità.

committente lavoro: C. M. del Gemonese, Canal del Ferro e Val Canale – Via Pramollo, 16 – 33016 Pontebba committente prestazione: C. M. del Gemonese, Canal del Ferro e Val Canale – Via Pramollo, 16 – 33016 Pontebba

impresa costruttrice: Friulana Bitumi S.r.l. - Udine

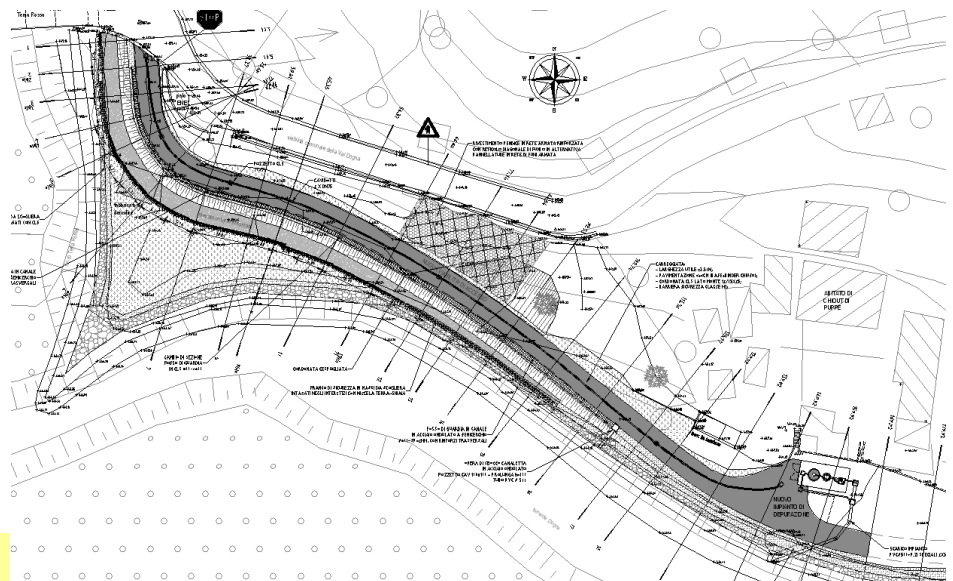

PLANIMETRIA DI PROGETTO

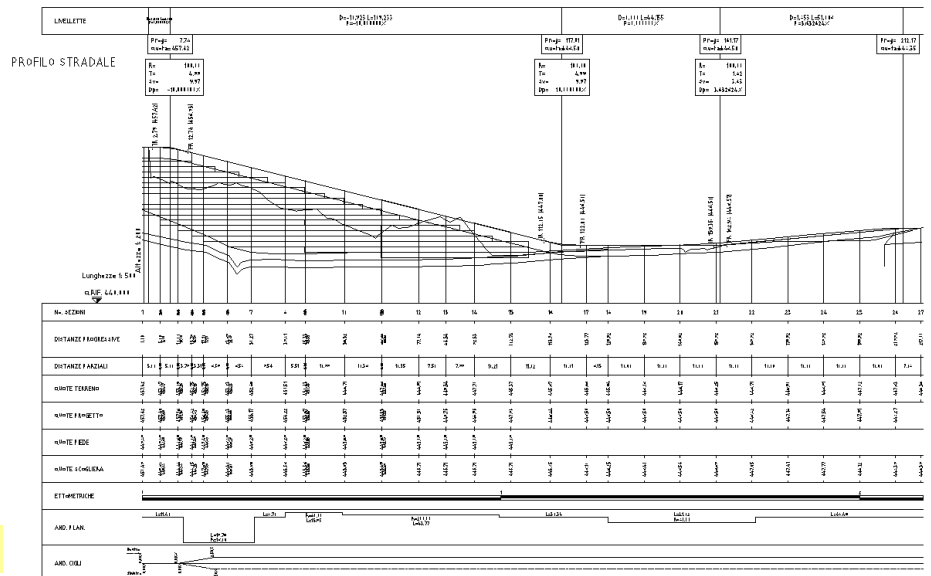

PROFILO DI PROGETTO